FICHA TÉCNICA

EQUIPO DE LLUVIA PVC

Protege al usuario contra la humedad.
Fabricado en tela: PVC Impermeable 450 gr/m2.
Resistente al trabajo y uso continuo.

- Chaqueta con dos bolsillos delanteros inferiores.
- Ojalillos en sisa para mayor respiración.
- Pantalón con cintura elastizada, pase para bolsillos, bajos con broches de ajuste.
- Fuelle en entrepierna que permite mayor movilidad sin esforzar las costuras.
- Costura electrónica con uniones selladas con alta frecuencia, que no permiten el paso de la humedad.
- Colores: azul.
- Talles disponibles: S al XXXL.

Tabla
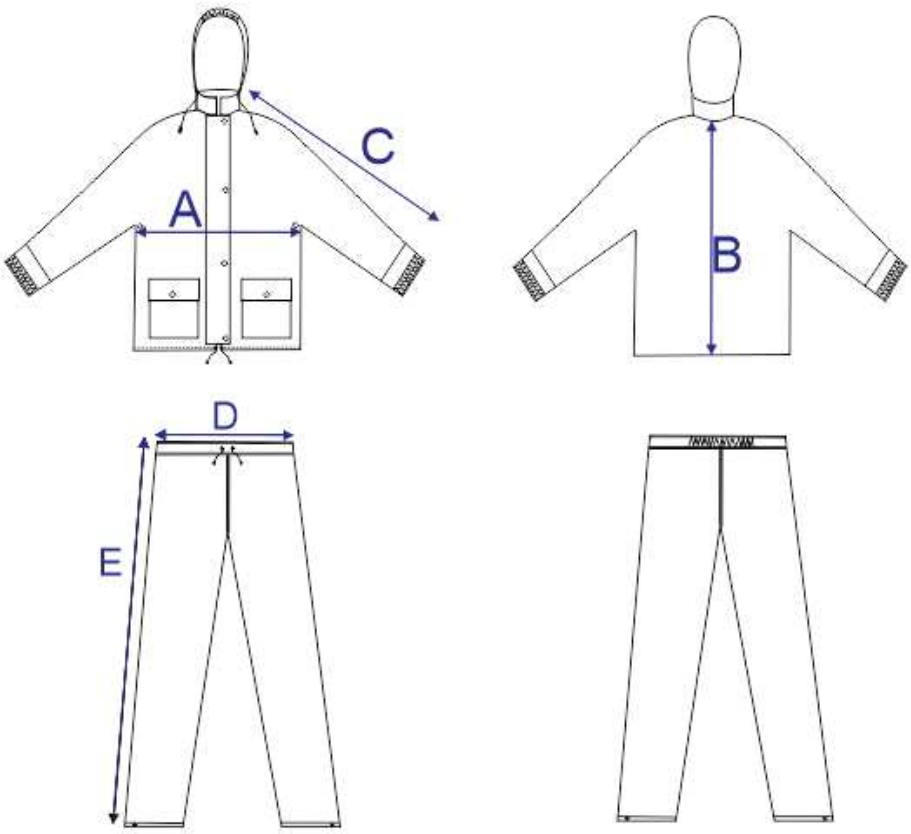
TALLE		S	M	L	XL	XXL	XXXL
1/2 PECHO	A	65	69	72	74	78	82
LARGO ESPALDA	B	70	72	75	77,5	81	84
LARGO MANGA	C	77	79	81	84	88	92
½ CINTURA máximo estiramiento	D	60	62	64	68	72	82
LARGO PANTALON	E	102	103	106	113	115	115