FICHA TÉCNICA

# MAMELUCO APICULTOR

## Características

- Blusa doble tela con cuatro rejillas (mosquitero y polifon para respiración) cuello alto, elástico en puños y bajo de pantalones.
- Cordón con tapa para ajuste en cintura.
- Dos bolsillos inferiores delanteros plaquet, un bolsillo trasero plaquet y un bolsillo metro plaquet.
- Disponible en las siguientes telas: gabardina o brin color blanco.

PLANTA: Cnel. Justo Aréchaga 3298 Montevideo, Uruguay
LOCAL COMERCIAL: Gral. Flores 2297 Montevideo, Uruguay
Tel: 22036008*
Tel: 22028021*
ventas@lancer.com.uy
sucursal@lancer.com.uy

## Tabla
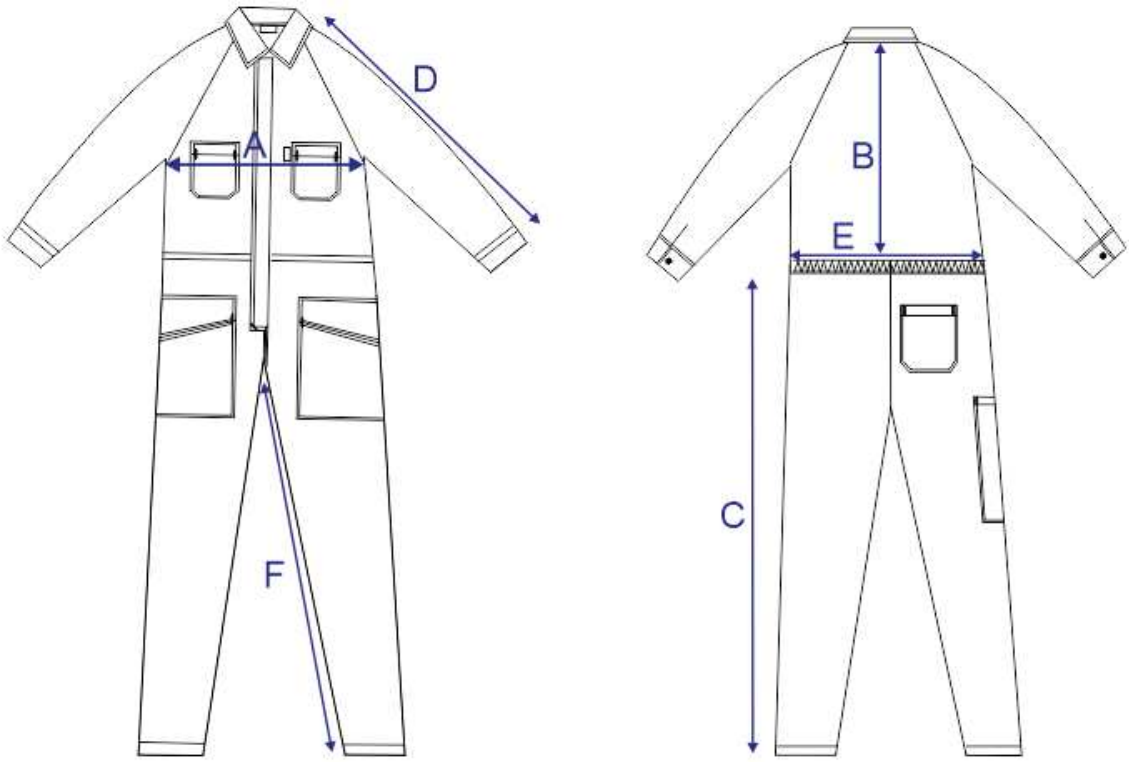
| | Talle | 1 (46-48) | 2 (50-52) | 3 (54-56) | 4 (58-60) | 5 (62-64) | 6 (66-68) |
|---|---|---|---|---|---|---|---|
| A | 1/2 Pecho | 62 | 66 | 70 | 74 | 78 | 82 |
| B | Largo de camisa | 49 | 52 | 55 | 58 | 62 | 66 |
| C | Largo de pantaón | 109 | 109 | 110 | 111 | 112 | 113 |
| D | Largo de manga | 80 | 80 | 82 | 83 | 84 | 85 |
| E | 1/2 Cintura (estirada) | 52 | 56 | 60 | 64 | 68 | 72 |
| F | Entrepierna | 80 | 80 | 80 | 80 | 80 | 80 |